



*De l'amour des saisons à la juste
récolte !*

Plan

- 1. L'agroécologie, c'est quoi?***
- 2. Le projet sur Tilff***
- 3. Une ASBL***
- 4. Les jardins du Carmel implantation***
- 5. Ecosystème vivant***
- 6. Phases d'installation sur Mehagne***

" L'AGROÉCOLOGIE C'EST L'ART DE COOPÉRER AVEC LA VIE "

PIERRE RABHI

L'agroécologie considère le respect de la terre nourricière et la souveraineté alimentaire des populations sur leurs territoires comme les bases essentielles à toute société équilibrée et durable. Elle est un ensemble de pratiques, une science et un art réconciliant l'écologie et l'agronomie, l'humanité et toute forme de vie. Son objet ne consiste pas uniquement à prendre soin du sol, de la plante, de l'animal ou de l'être humain, mais aussi de considérer l'ensemble des éléments de l'écosystème et des systèmes sociaux et de veiller à la qualité de leurs interrelations. En ce sens, l'agroécologie est un équilibre harmonieux mêlant, agriculture et écologie, quantité et qualité, activités humaines et biodiversité, philosophie et techniques, écosystèmes et systèmes sociaux.

Synthèse de différentes définitions

LES 12 FONDAMENTAUX DE L'AGROÉCOLOGIE

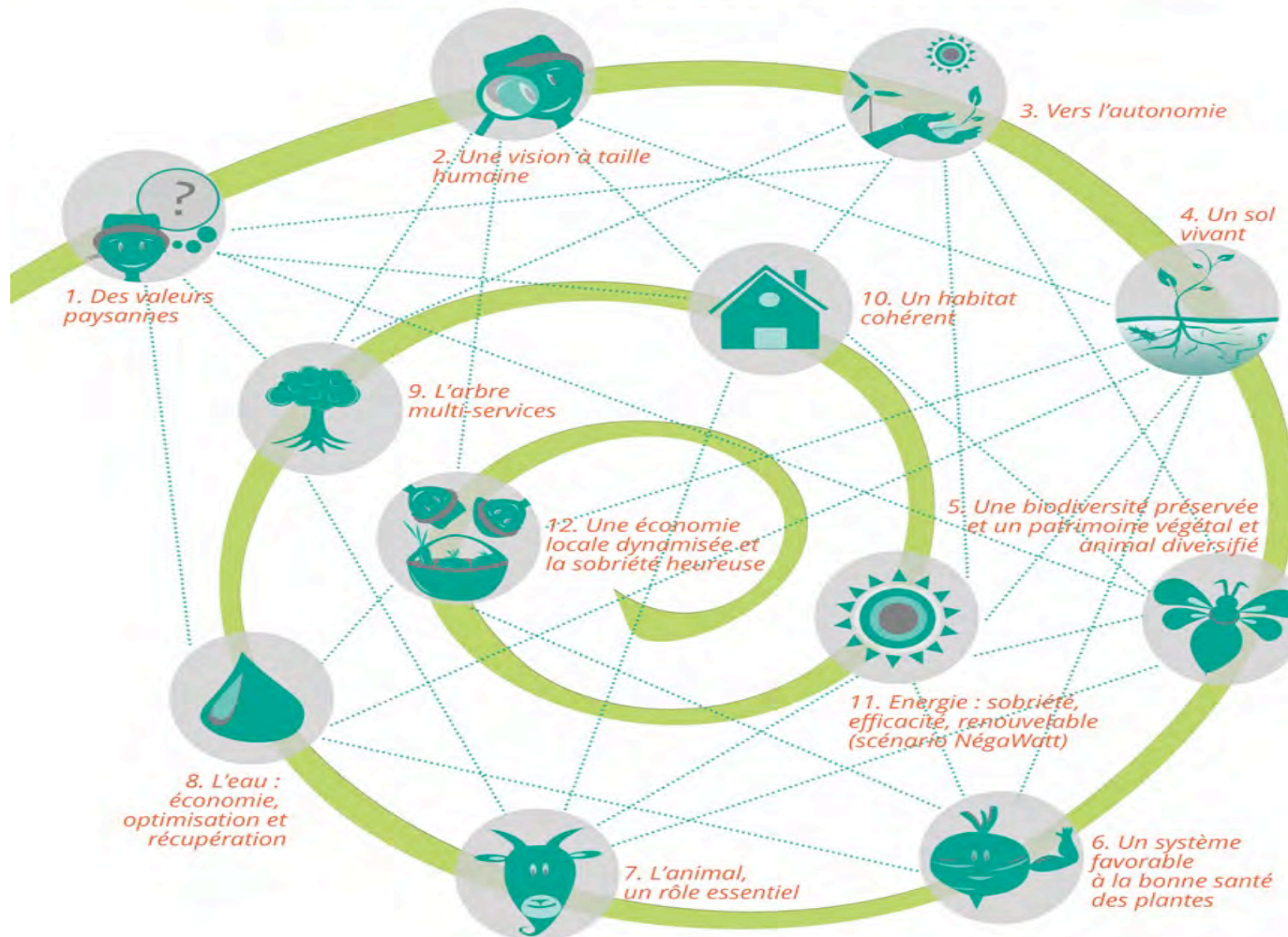

2. *Vent de terre sur Tilff*

- 60 ares de culture
- Des serres
- Grande diversité de légumes
- Haies vives, oseraie,...
- Fruitiers, petits fruits,...
- Biodiversité
- Un magasin
- Travail du sol raisonné





3. Une ASBL

- Vent de Terre, c'est aussi une structure mise en place, via une ASBL dont l'objet est de promouvoir la VIE
-> *Maraîchage, fruits, apiculture, pain, formations, accompagnement, transformation...*
- Vent de Terre, c'est une pépinière ouverte aux projets, aux idées, aux rencontres pour grandir et surtout faire grandir.
- Notre raison d'être :
*« Sois le changement que tu veux voir dans le monde »
(Gandhi)*
- Valeurs essentielles :
RESPECT, HUMILITÉ, AMOUR



4. Les jardins du Carmel **Implantation**

- Mise en place de haies vives
- Travail du sol raisonné
- Mares, récolte des eaux de pluie
- Serres
- Au moins 300 fruitiers à planter
- Abris
- 90 ares de cultures à terme
- ...

1. Parking
2. Haie indigène / champêtre
3. Mare / Réserve d'eau
4. Cabane 1 et 2
5. Jardin potager/maraichage/fleurs
6. Arbres fruitiers moyenne tige
7. Serres
8. Petits fruits
9. Zone BRF/Fumier
10. Arbres fruitiers basse tige



1 cm = 10 mètres

5. Ecosystème vivant

- Grande diversité de légumes cultivés
- Association des légumes
- Fleurs sauvages
- Mares
- Permaculture, agroécologie
- Amendements naturels
- ...

6. Phases d'installation sur Mehagne

- Plantation des haies mars 2018
- Travail du sol et semis d'engrais vert avril 2018
- Installation des serres fin 2018
- Mise en place des fruitiers fin novembre 2018
- Premières cultures au printemps 2019
- 4 à 5 emplois durables créés sur le site à moyen terme

Merci pour votre attention

